# BẢN ĐỒ QUY HOẠCH SỬ DỤNG ĐẤT ĐẾN NĂM 2030

## HUYỆN THỌ XUÂN - TỈNH THANH HOÁ

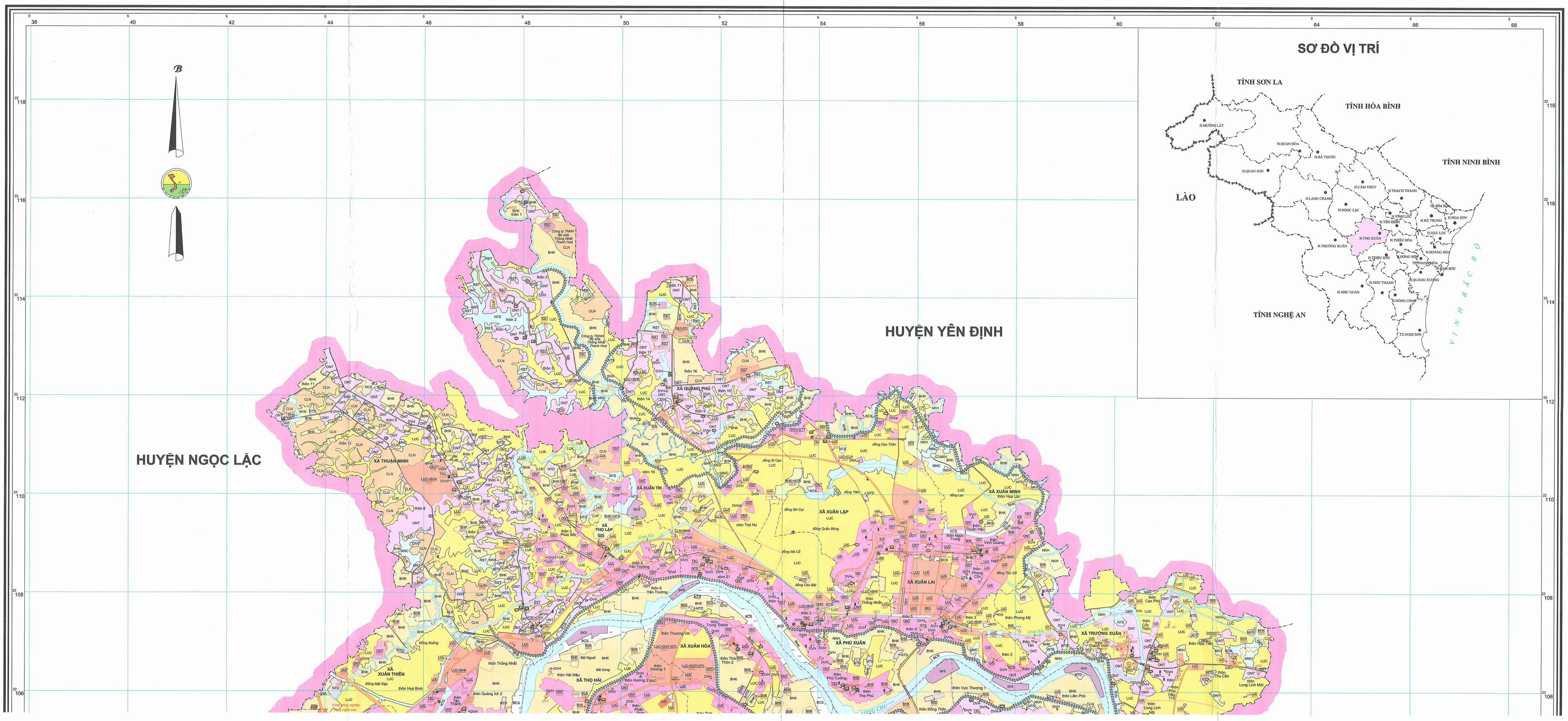

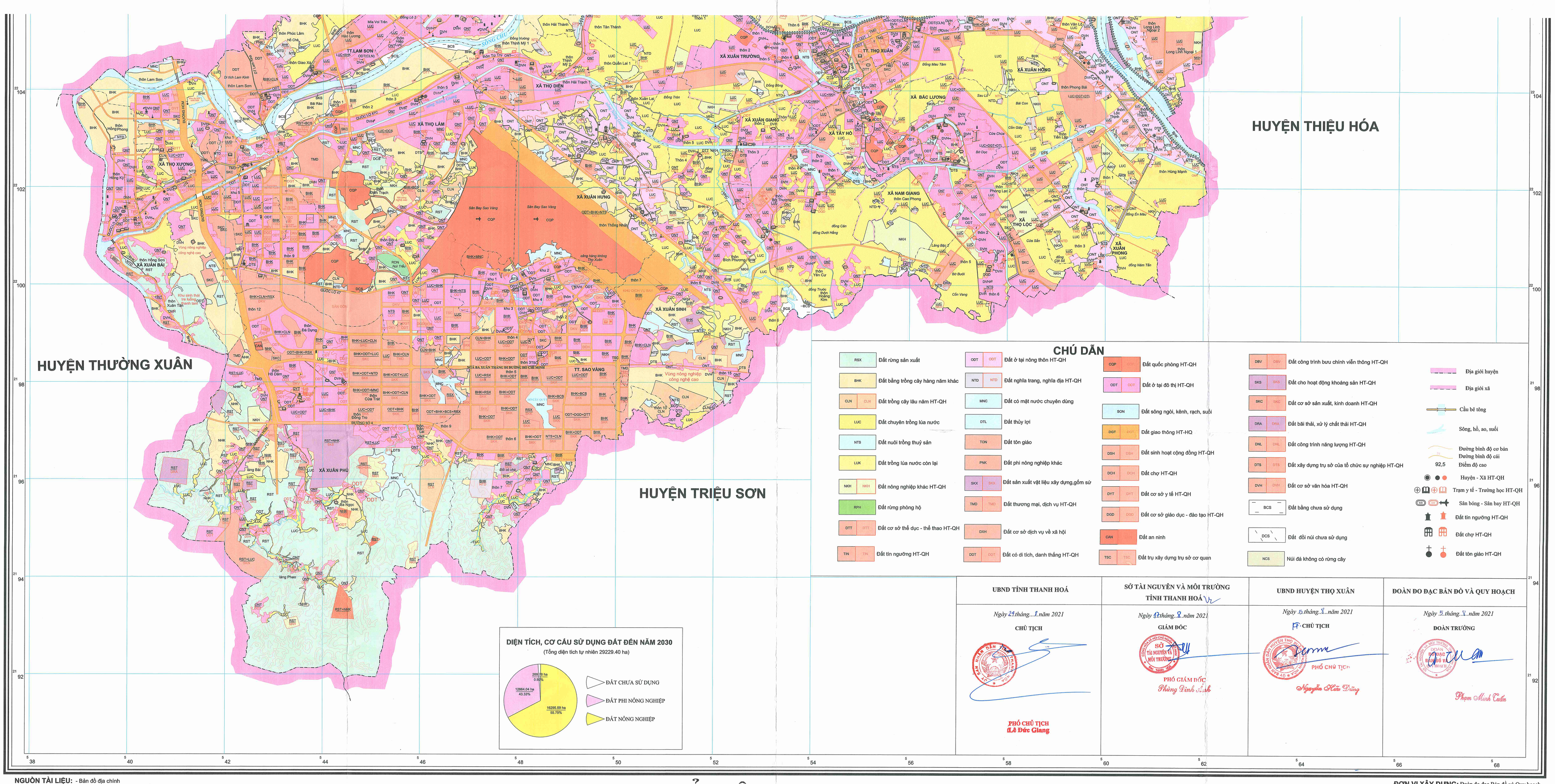


## CHÚ DẪN

| | |
|---|---|
| RSX | Đất rừng sản xuất |
| BHK | Đất bằng trồng cây hàng năm khác |
| CLN | Đất trồng cây lâu năm HT-QH |
| LUC | Đất chuyên trồng lúa nước |
| NTS | Đất nuôi trồng thuỷ sản |
| LUK | Đất trồng lúa nước còn lại |
| NKH | Đất nông nghiệp khác HT-QH |
| RPH | Đất rừng phòng hộ |
| DTT | Đất cơ sở thể dục - thể thao HT-QH |
| TIN | Đất tín ngưỡng HT-QH |
| ODT | Đất ở tại nông thôn HT-QH |
| NTD | Đất nghĩa trang, nghĩa địa HT-QH |
| MNC | Đất có mặt nước chuyên dùng |
| DTL | Đất thủy lợi |
| TON | Đất tôn giáo |
| PNK | Đất phi nông nghiệp khác |
| SKX | Đất sản xuất vật liệu xây dựng,gốm sứ |
| TMD | Đất thương mại, dịch vụ HT-QH |
| DXH | Đất cơ sở dịch vụ về xã hội |
| DDT | Đất có di tích, danh thắng HT-QH |
| COP | Đất quốc phòng HT-QH |
| ODT | Đất ở tại đô thị HT-QH |
| SON | Đất sông ngòi, kênh, rạch, suối |
| DGT | Đất giao thông HT-HQ |
| DSH | Đất sinh hoạt cộng đồng HT-QH |
| DCH | Đất chợ HT-QH |
| DYT | Đất cơ sở y tế HT-QH |
| DGD | Đất cơ sở giáo dục - đào tạo HT-QH |
| CAN | Đất an ninh |
| TSC | Đất trụ xây dựng trụ sở cơ quan |
| DBV | Đất công trình bưu chính viễn thông HT-QH |
| SKS | Đất cho hoạt động khoáng sản HT-QH |
| SKC | Đất cơ sở sản xuất, kinh doanh HT-QH |
| DRA | Đất bãi thải, xử lý chất thải HT-QH |
| DNL | Đất công trình năng lượng HT-QH |
| DTS | Đất xây dựng trụ sở của tổ chức sự nghiệp HT-QH |
| DVH | Đất cơ sở văn hóa HT-QH |
| BCS | Đất bằng chưa sử dụng |
| DCS | Đất đồi núi chưa sử dụng |
| NCS | Núi đá không có rừng cây |

- Địa giới huyện
- Địa giới xã
- Cầu bê tông
- Sông, hồ, ao, suối
- Đường bình độ cơ bản
- Đường bình độ cái
- 92,5 Điểm độ cao
- Huyện - Xã HT-QH
- Trạm y tế - Trường học HT-QH
- Sân bóng - Sân bay HT-QH
- Đất tín ngưỡng HT-QH
- Đất chợ HT-QH
- Đất tôn giáo HT-QH

### DIỆN TÍCH, CƠ CẤU SỬ DỤNG ĐẤT ĐẾN NĂM 2030

(Tổng diện tích tự nhiên 29229.40 ha)




| UBND TỈNH THANH HOÁ | SỞ TÀI NGUYÊN VÀ MÔI TRƯỜNG TỈNH THANH HOÁ | UBND HUYỆN THỌ XUÂN | ĐOÀN ĐO ĐẠC BẢN ĐỒ VÀ QUY HOẠCH |
|---|---|---|---|
| Ngày 25 tháng 1 năm 2021 | Ngày 12 tháng 2 năm 2021 | Ngày 5 tháng 3 năm 2021 | Ngày 5 tháng 3 năm 2021 |
| CHỦ TỊCH | GIÁM ĐỐC | KT. CHỦ TỊCH | ĐOÀN TRƯỞNG |
| PHÓ CHỦ TỊCH<br>Lê Đức Giang | PHÓ GIÁM ĐỐC<br>Phùng Đình Anh | PHÓ CHỦ TỊCH<br>Nguyễn Hữu Dũng | Phạm Minh Cuấn |

**NGUỒN TÀI LIỆU:** - Bản đồ địa chính
- Bản đồ hiện trạng sử dụng đất năm 2020

# TỶ LỆ 1 : 25 000

**ĐƠN VỊ XÂY DỰNG:** Đoàn đo đạc Bản đồ và Quy hoạch